

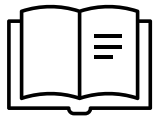

SERVICIO

ATENCIÓN TEMPRANA

ÍNDICE



1. **¿En qué consiste?**

2. **Objetivos del servicio** ¿Qué buscamos con él?

3. **Beneficiarios** ¿A quién va dirigido?

4. **Inicio, Horario y Temporalización**

5. **Responsable del Servicio y Controladores de Calidad.**

6. **Ubicación**

7. **Precio**



1. ¿En qué consiste?



"Se entiende por Atención Temprana el conjunto de intervenciones, dirigidas a la población infantil de 0-6 años, a la familia y al entorno, que tienen por objetivo dar respuesta lo más pronto posible a las necesidades transitorias o permanentes que presentan los niños con trastornos en su desarrollo o que tienen el riesgo de padecerlos. Estas intervenciones, que deben considerar la globalidad del niño, han de ser planificadas por un equipo de profesionales de orientación interdisciplinar o transdisciplinar. "

2. Objetivos del servicio



Objetivo General: Fomentar el desarrollo del niño en las diferentes áreas con el fin de facilitar su adaptación al medio, así como proporcionar a las familias estrategias para favorecer la generalización de aprendizajes al entorno natural.

Objetivos Específicos:

- Favorecer un desarrollo óptimo del niño en todas las áreas (cognición, comunicación, conducta adaptativa, social, etc.).
- Programar de manera individualizada los objetivos de trabajo en función de las necesidades del niño y la familia.
- Facilitar información a la familia y al entorno para favorecer la comprensión del diagnóstico.
- Dotar a las familias de herramientas concretas que les permitan fomentar las capacidades de sus hijos por medio del juego y las distintas rutinas del día a día.
- Planificar acciones de intervención en la que se coordine el trabajo de los distintos profesionales y ámbitos desde los que se trabaja con el niño y la familia.

3. Beneficiarios ¿A quién va dirigido?

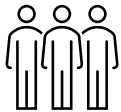

La metodología del servicio está recomendada para cualquier niño con sospecha o diagnóstico de TEA y su familia

Requisitos para poder participar en el servicio:

- Niños de 0 a 6 años y sus familias
- Presentar sintomatología TEA/ sospecha de TEA
- Diagnóstico de TEA

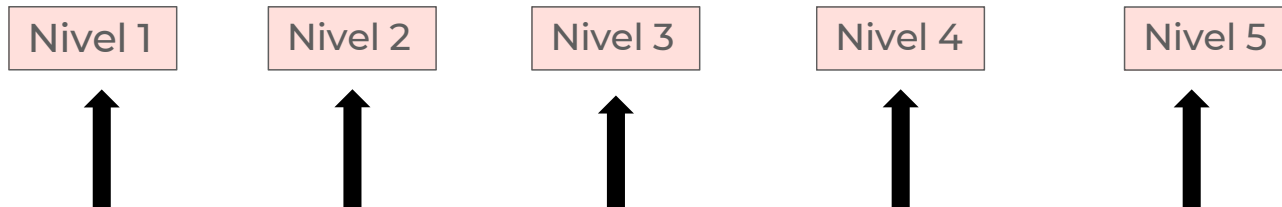

4. Inicio, Horario y Temporalización

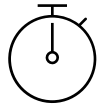

- 1.La familia se pondrá en contacto con la Asociación.**
- 2.Se lleva a cabo una cita inicial donde se proporciona información sobre el servicio y la familia informa sobre sus necesidades.**
- 3.El responsable del servicio tras entrevista y evaluación inicial valora la adecuación del servicio para el usuario.**
- 4.A la familia se le asigna un terapeuta y un horario.**

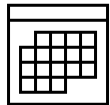

Horario: mañana o tarde

Calendario: anual

Temporalización: septiembre-julio

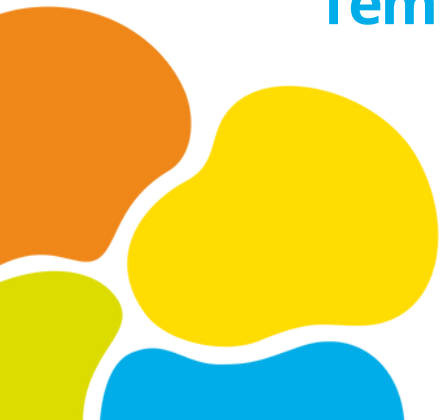

5. Responsables del Servicio

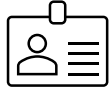

Carmen María Fenoll

direccioninfancia@astrade.es

649 829 595

Zona: Altiplano

Pilar Montealegre Ramón

at@astrade.es 653 178 776

Zona: Murcia y Molina de Segura

Andrés González Egea

atlorca@astrade.es 653 179 058

Zona: Lorca, Cartagena y Noroeste



6. Ubicación



Sedes donde se presta el Servicio:

Ribera de Molina

Murcia

Lorca

Cartagena

Noroeste



¿Opción Domiciliaria?

Sí



7. Precios

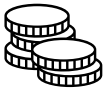

Precio Socios:
22,40 € /h

Precio Usuario
40€/h

