



SERVICIO

---

OCIO

# ÍNDICE

---

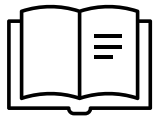

1. **¿En qué consiste?**
2. **Objetivos del servicio** ¿Qué buscamos con él?
3. **Beneficiarios** ¿A quien va dirigido?
4. **Inicio, Horario y Temporalización**
5. **Responsable del Servicio.**
6. **Ubicación**
7. **Precio**



# 1. ¿En qué consiste?



**El programa de ocio es uno de los pilares básicos de ASTRADE que pretende mejorar el bienestar y la calidad de vida de las personas con TEA, a través de la propuesta de una serie de actividades lúdicas en grupo, que les permita afianzar el desarrollo de las habilidades sociales, la interacción con otras personas y el medio que les rodea y promover su autonomía personal, buscando siempre la vivencia de momentos de alegría en los que puedan ejercer su poder de autodeterminación y su identidad social, fomentando sobre todo la integración en entornos normalizados o naturales y favoreciendo su plena inclusión en la sociedad**



## 2. Objetivos del servicio



### Objetivo General:

- Mejorar la Calidad de Vida de las personas a las que atendemos y la de sus familias mejorando la interacción social a través de actividades lúdicas y culturales.

### Objetivos Específicos:

- Fomentar el Bienestar emocional de las personas diagnosticadas TEA.
- Aceptar las normas de convivencia.
- Fomentar la autonomía personal y social.
- Promover el desarrollo personal y estilo de vida independiente, asegurando una participación plena, activa e independiente en su entorno habitual de manera inclusiva.

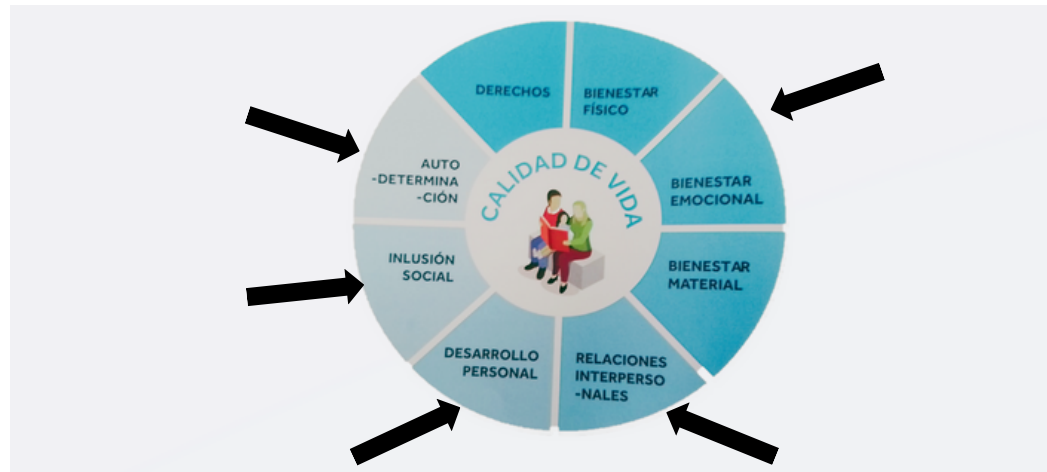

### 3. Beneficiarios ¿A quien va dirigido?

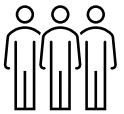

**La metodología de este servicio está recomendada para cualquier persona diagnosticada TEA, independientemente de su posición en el espectro o su edad.**



Nivel 1

Nivel 2

Nivel 3

Nivel 4

Nivel 5



# 4.Inicio, Horario y Temporalizacion



- 1.La familia / o el propio usuario interesado se pondrá en contacto con el responsable del servicio ( ver punto 5).
- 2.El responsable del servicio tras entrevista y evaluación inicial vera la adecuación o no del servicio para el usuario. En caso de no adecuación se le recomendarán aquellos servicios que mejor se adecuen a sus necesidades.



## **Horario:**

**-viernes de 16:30 a 19:30- 19:30 a 22:30**

**-sábado de 10:00 a 13:00**

**Calendario:** de octubre de 2023 a junio 2024

**Temporalización:** todos los viernes o viernes alternos

# 5. Responsable del Servicio

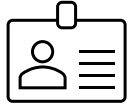

## Responsables de Servicio

- Juanma García Verdú
- Clubdeportivo@astrade.es
- 653178651
- Región de Murcia

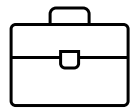

## Terapeutas / Educadores

- A determinar tras reunión técnica



## Control de Calidad del Servicio.

Mireya Sánchez  
empleo@astrade.es  
635 11 81 65

# 6. Ubicación

---

## Sedes donde se presta el Servicio:



- Murcia
- Jumilla
- Mula
- Noroeste
- Cartagena
- Lorca



## ¿Opción Domiciliaria?

**No**





# 7. Precios

---



## Precio Socios

- **Semanal: 50 €.**
- **Quincenal: 30€**

## Precio Usuarios

- **Semanal: 80 €.**
- **Quincenal: 60€**

