

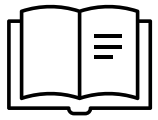

SERVICIO

PSICOSOCIAL EN GRUPO

ÍNDICE



1. **¿En qué consiste?**
2. **Objetivos del servicio** ¿Qué buscamos con él?
3. **Beneficiarios** ¿A quien va dirigido?
4. **Inicio, Horario y Temporalización**
5. **Responsable del Servicio.**
6. **Ubicación**
7. **Precio**



1. ¿En qué consiste?

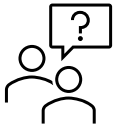

Teniendo en cuenta las características propias del TEA existe numerosa literatura que habla de los beneficios de la inclusión educativa para la mejora de los aspectos psicosociales, no obstante, desde la práctica se observa que en ciertas ocasiones son necesarias explicaciones, ensayos, trabajos personalizados e individualizados,...en definitiva, intervenciones que complementen ese trabajo en el entorno más natural.

Desde ASTRADE, se plantea la necesidad de dar cobertura psicosocial de chicos/as, a través de agrupar a perfiles con capacidades homogéneas como complemento a otras intervenciones, otorgando herramientas para acceder al mundo de las relaciones sociales en un ambiente controlado y estructurado que les proporcione habilidades básicas para satisfacer sus necesidades tanto dentro del grupo como a través de la generalización en otros contextos.

2. Objetivos del servicio



Objetivo General:

- Dotar de herramientas en entorno estructurado para acceder al mundo de las relaciones sociales y a sus beneficios y posteriormente poner en marcha estas estrategias en contexto natural.

Objetivos Específicos:

- Hacer uso e intervención sobre autoconcepto, autoestima, pensamiento positivo y conocimiento del diagnóstico, haciendo de estos puntos de unión entre los integrantes.
- Potenciar autonomía personal en el entorno físico y social: Manejo de dinero, uso de los medios de transporte, ir de compras, manejo en la cocina, manejo de TICs, orientación espacial, gestión del tiempo, resolución de conflictos,... Adaptando todos ellos a las características de cada grupo.
- Desarrollar habilidades sociales y de comunicación: Interpretación de conductas no verbales, identificación y expresión de emociones, conversación recíproca, escucha activa, narración estructurada, funcionamiento afectivo adecuado.
- Iniciar autodeterminación: Toma de decisiones, identidad sexual, gestión del tiempo libre, planificación, proyección académica y laboral.

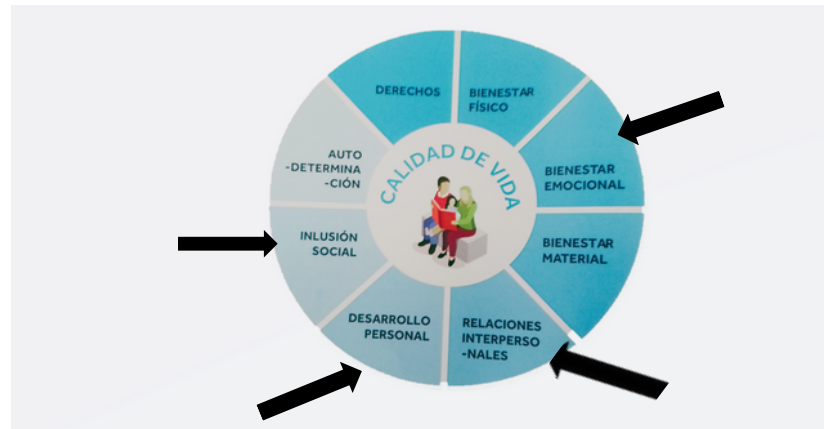

3. Beneficiarios ¿A quien va dirigido?

La metodología de este servicio esta especialmente recomendada a:

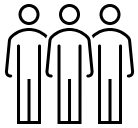

En primer lugar se pretende crear un clima de confianza en el que los participantes puedan compartir experiencias, inquietudes, problemas, en un entorno gratificante que les permita enfrentarse con menor ansiedad a las situaciones problemáticas cotidianas. De modo, que las actividades que se lleven a cabo se realizarán en un ambiente de respeto y tolerancia a las diferencias, en el que todos tendrán las mismas oportunidades de participación.

Se partirá de un ensayo previo en un ambiente estructurado y previsible para anticiparnos a las situaciones que puedan surgir, estudiando y aprendiendo detalles del lugar, cómo comportarnos,...

En esta enseñanza preparatoria se trabajará la actividad mediante guiones, role-playing o intercambio de papeles, lo cual aumentará el nivel de confianza sobre sí mismo para el manejo de la situación y reducirá la existencia de una posible ansiedad cuando se presente la situación real que tenga que enfrentar cada uno de forma individual.

Se recomienda todos los chic@s con diagnóstico específico de TEA, ya que todas las actividades planteadas en el servicio se adaptan al momento o perfil en el que se encuentra cada uno de los componentes del grupo.



Nivel 1 Nivel 2 Nivel 3 Nivel 4 Nivel 5



4.Inicio, Horario y Temporalizacion

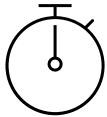

1.Tras una cita inicial se solicita inicial con la familia, se conoce al chico o chica que solicitan el inicio en grupo, se realiza valoración del momento evolutivo en el que se encuentra y se establece un perfil y el posible grupo que mejor se adecue a sus características

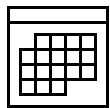

Horario: Las sesiones se cierran en el inicio del curso, si el grupo es de nuevo funcionamiento, si venía realizándose cursos anteriores se respeta en la medida de lo posible el horario que ya estaba implantado.

Temporalización: Es de carácter semanal con una duración de 1,5 horas por sesión.



5. Responsable del Servicio

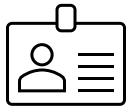

Responsable de Servicio

Juan Manuel García Verdú
Clubdeportivo@astrade.es
653 17 86 51



Control de Calidad del Servicio

Mireya Sánchez
empleo@astrade.es
635 11 81 65



6. Ubicación



Sedes donde se presta el Servicio:

Sedes Murcia:

1.585 m2

2.Colegio de Terapeutas Ocupacionales

3.Centro de Referencia

Sede de Lorca

Sede Cartagena: Tentegorra

Sede Altiplano

Sede Noroeste

¿Opción Domiciliaria?

No, por lo controlado que debe ser el proceso



7. Precios



Precio Socios

El coste de la actividad para nuestros socios oscila entre los 40 y los 50 euros, en función de bonificaciones.

Precio Usuarios

El coste del servicio para usuarios es de 80 euros

