

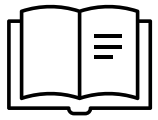

SERVICIO

UNIDADES INTEGRADAS EN LA COMUNIDAD

ÍNDICE



1. **¿En qué consiste?**
2. **Objetivos del servicio** ¿Qué buscamos con él?
3. **Beneficiarios** ¿A quien va dirigido?
4. **Inicio, Horario y Temporalización**
5. **Responsable del Servicio.**
6. **Ubicación**
7. **Precio**



1. ¿En qué consiste?

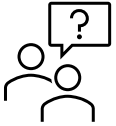

El Proyecto de Unidades Integradas en la Comunidad se enmarca dentro de los servicios de vida adulta de nuestra Asociación.

Las Unidades Integradas en la Comunidad surgen de la necesidad de preparar a nuestros jóvenes para su paso a la etapa de la adultez. Se trata de un servicio flexible y personalizado, centrado en mejorar la calidad de vida de las personas adultas con TEA y sus familias.

La intervención se diseña a través de contextos naturales, utilizando los medios que disponemos en la comunidad, fomentando su inclusión en la sociedad, así como el desarrollo de su autonomía a través de aprendizajes funcionales.



2. Objetivos del servicio



Objetivo General:

Mejorar la calidad de vida de la persona con TEA y su familia

Objetivos Específicos:

- Promover su desarrollo, autonomía personal e inclusión en la sociedad.
- Desarrollar y entrenar las Habilidades sociales necesarias que le permitan disfrutar de relaciones sociales satisfactorias.
- Trabajar las aptitudes y actitudes necesarias para su adaptación al mundo laboral.
- Disponer de una primera aproximación al mundo laboral en forma de prácticas y/o voluntariado.
- Potenciar su capacidad de autodeterminación.
- Entrenar habilidades de la vida diaria que fomenten su autonomía.
- Entrenar habilidades para la toma de decisiones y resolución de conflictos.
- Crear hábitos saludables.

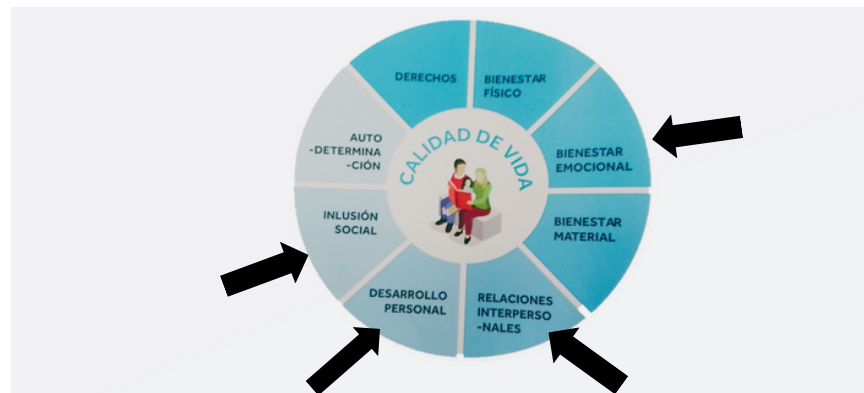

3. Beneficiarios ¿A quien va dirigido?

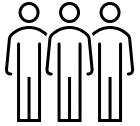

La metodología de este servicio está especialmente recomendada a adultos con Trastorno del Espectro Autista que, habiendo agotado los recursos educativos y formativos disponibles, están en edad y motivación para acceder al mundo laboral y también al acceso efectivo a servicios de la comunidad, pero necesitan apoyo para ello.

Requisitos para poder participar en el servicio:

- Diagnóstico TEA
- Mayor de 16



Nivel 1

Nivel 2

Nivel 3

Nivel 4

Nivel 5



4. Inicio, Horario y Temporalización

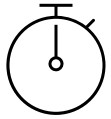

1. La familia / o el propio usuario interesado se pondrá en contacto con el responsable del servicio (ver punto 5).
2. El responsable del servicio tras entrevista y evaluación inicial vera la adecuación o no del servicio para el usuario. En caso de no adecuación se le recomendarán aquellos servicios que mejor se adecuen a sus necesidades.

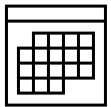

Horario: Posibilidad de 9:00-13:00 o 9:00-16:00

Calendario: Se contemplan para el servicio 222 días anuales

Temporalización: Septiembre a junio



5. Responsable del Servicio

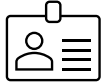

Responsables de Servicio

- **Víctor Martínez Soriano(Zona Murcia)**
- **673 52 32 32**
- **Centrodereferencia@astrade.es**

- **Víctor Díez Belmonte (Zona Cartagena)**
- **664162906**
- **cartagena@astrade.es**



Terapeutas / Educadores

- **UIC 1: Carmen Martínez**
- **653 17 90 61**

- **UIC 2: Celia Conesa**
- **685 66 76 18**



Control de Calidad del Servicio.
Víctor Martínez Soriano

6. Ubicación



Sedes donde se presta el Servicio:

Espacios ubicados en distintos puntos de la Región de Murcia, procurando que se encuentren comunicados e integrados en la comunidad.



¿Opción Domiciliaria?

No



7. Precios



Precio Socios

575€ Mensuales (media jornada)

Precio por hora: 7.20€

Precio Usuarios

800€ mensuales (media jornada)

Precio por hora: 10€

