

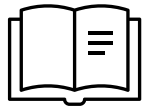

SERVICIO

VALORACIÓN Y DIAGNÓSTICO

ÍNDICE



1.¿En qué consiste?

2.Objetivos del servicio ¿Qué buscamos con él?

3.Beneficiarios ¿A quien va dirigido?

4.Inicio, Horario y Temporalización

5.Responsable del Servicio.

6.Ubicación

7.Precio



1. ¿En qué consiste?

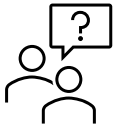

El servicio de valoraciones consiste en analizar y estudiar el caso concreto de cada persona que llega a nuestra asociación, con la necesidad de conocer la posibilidad de presentar sintomatología concordante con TEA. Este servicio se lleva a cabo:

- **Mediante personal formado en pruebas específicas para el diagnóstico y evaluación de TEA**
- **Se realiza diagnóstico con pruebas estandarizadas y contrastadas; ADOS-2, ADI-R, Leitter 3...**



2. Objetivos del servicio



Objetivo General:

- **Mejorar la Calidad de Vida de las personas a las que atendemos y la de sus familias, a través de intervención personalizada.**

Objetivos Específicos:

- **Valorar el momento presente de la persona evaluada**
- **Realizar diagnóstico diferencial en caso de necesidad y posible derivación**
- **Ofrecer sostén a la familia**
- **Establecer capacidades preservadas a desarrollar**
- **Conocer necesidades sobre las que intervenir**
- **Orientar, planificar e implementar intervención centrada en la totalidad del sistema familiar.**

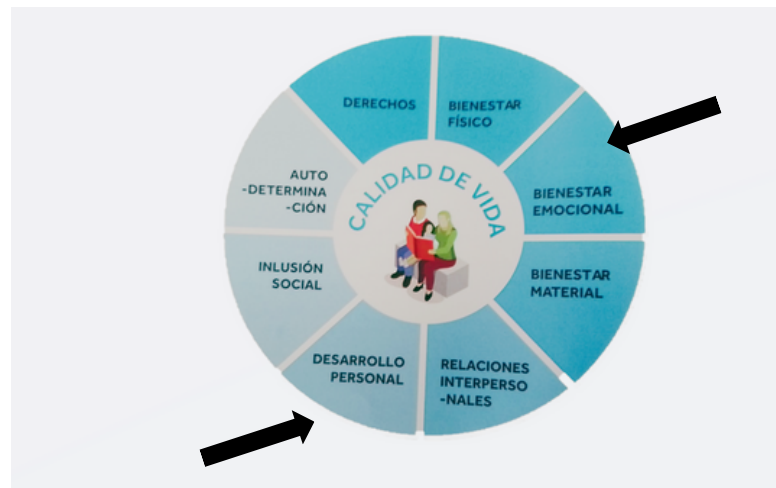

3. Beneficiarios ¿A quien va dirigido?

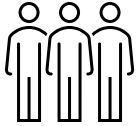

La metodología de este servicio esta especialmente recomendada a:

- A aquellas familias, que derivadas por cualquier servicio entidad con carácter público o privado, presenten sospechas de que un familiar, amigo o conocido presenta sintomatología compatible con Trastornos del Espectro Autista

Requisitos para poder participar en el servicio:

- Un único requisito, que haya sospecha o alarma por parte de familia o algún profesional, de que hay sintomatología compatible con TEA.



Nivel 1



Nivel 2



Nivel 3



Nivel 4



Nivel 5



4. Inicio, Horario y Temporalización



1. **Tas una cita inicial se solicita valoración, el responsable de la misma contacta con la familia para cerrar primera cita, ADI-R, entrevista semi estructurada con la familia.**
2. **En la entrevista se cierran las citas sucesivas**



Horario: Flexible, se ofrecen diferentes opciones para dar alternativas y facilitar el proceso de valoración a la familia.

Temporalización: El periodo de valoración y entrega de informe puede variar, de entre 3 y 5 semanas, en función del perfil, edad y pruebas necesarias para completarla.



5. Responsable del Servicio

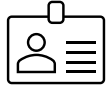

Responsables de Servicio

- Carmen María Fenoll Andugar
- direccioninfancia@astrade.es
- 649 82 95 95



Control de Calidad del Servicio.
José Javier González Jaén



Terapeutas / Educadores

Murcia:

- Carmen María Fenoll Andugar
- José Javier González Jaén: murcia@astrade.es 678054378
- Eva Pérez Pérez: primariamurcia@astrade.es 692 86 48 22
- Pilar Montealegre Ramón: at@astrade.es 653 17 87 76

Cartagena:

- Víctor Díez Belmonte: cartagena@astrade.es 664 16 29 06

Lorca:

- Rocío García Miñano: lorca@astrade.es 617 66 19 54
- Andrés González Egea: atlorca@astrade.es 653 17 90 58

Noroeste:

- Andrés González Egea: atlorca@astrade.es 653 17 90 58

6. Ubicación



Sedes donde se presta el Servicio:

Sedes Murcia:

1. Sede de ribera de Molina:
 - Atención temprana, primaria y secundaria
2. Centro Integral:
 - Jóvenes y Adultos
- Sede de Lorca:
 - (Todo el ciclo vital)
- Sede Cartagena:
 - (Todo el ciclo vital)
- Sede Altiplano:
 - (Todo el ciclo vital)
- Sede Noroeste:
 - (Todo el ciclo vital)



¿Opción Domiciliaria?

No por lo controlado que debe ser el proceso

7. Precios



Precio Socios

El coste de la valoración para nuestros socios es de 320 euros.

Precio Usuarios

El coste del servicio para usuarios es de 400 euros

