

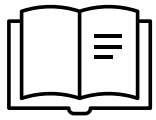

SERVICIO

CONDUCTORES (OBTENCIÓN DEL
PERMISO DE CONDUCCIÓN TIPO B)

ÍNDICE



1. **¿En qué consiste?**
2. **Objetivos del servicio** ¿Qué buscamos con él?
3. **Beneficiarios** ¿A quien va dirigido?
4. **Inicio, Horario y Temporalización**
5. **Responsable del Servicio.**
6. **Ubicación**
7. **Precio**



1. ¿En qué consiste?

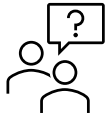

El grupo de carnet de conducir se creó tras la necesidad que detectamos en las personas con TEA para acceder de forma autónoma al carnet, dada la dificultad que presentan derivadas de funciones ejecutivas o miedo a conducir.

La metodología se basa principalmente en grupos de trabajo que, dirigido por un profesional, repasan el temario exigido por la DGT y realizan simulaciones de examen, de manera que nuestros jóvenes se sientan preparados y con la suficiente confianza y calma el día de los exámenes.

Además, cuentan con asesoramiento y apoyo psicológico durante todo el proceso, ya que, en ocasiones la preparación del carnet de conducir supone un reto difícil de gestionar.

Contamos con la colaboración de la autoescuela MrDumi para el acceso al material necesario, así como para llevar a cabo las clases prácticas correspondientes.

1. ¿En qué consiste? (I)

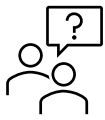

Las fases del proyecto son las siguientes:

- 1. Orientación sobre la posibilidad de iniciar el proceso por parte de la asociación, mediante prueba leitter 3.**
- 2. Asesoramiento y puesta en marcha de todo el proceso por parte de la entidad.**
- 3. Evaluación psicotécnica.**
- 4. Preparación del examen teórico.**
- 5. Preparación del examen práctico.**



2. Objetivos del servicio



Objetivo General:

Mejorar la calidad de vida de las personas con TEA y sus familias

Objetivos Específicos:

- Facilitar el acceso a la persona con TEA a la consecución del carnet de conducir tipo B.
- Asesorar a la persona con TEA y su familia en los procedimientos necesarios para la consecución del carnet de conducir.
- Guiar y apoyar en el aprendizaje del temario exigido por la DGT para la consecución del carnet de conducir.

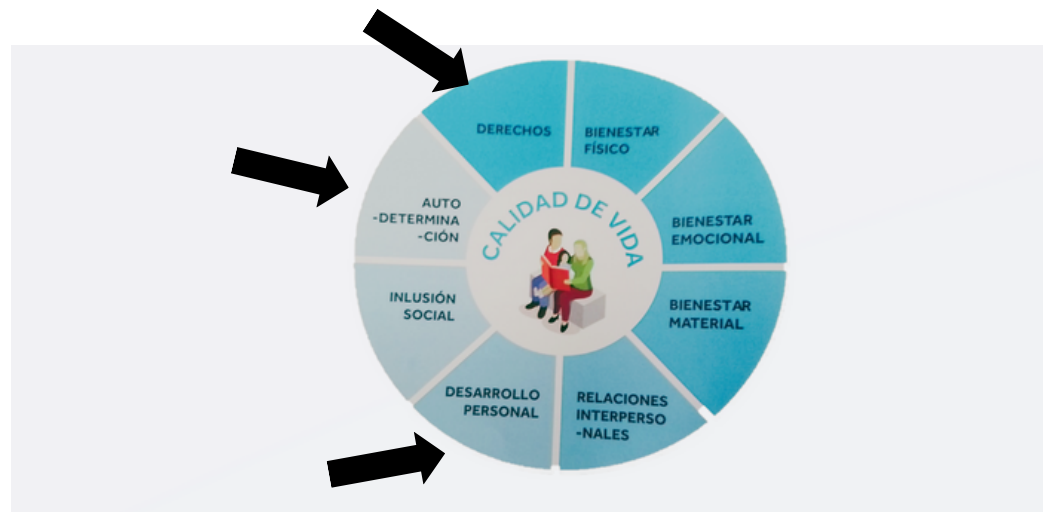

3. Beneficiarios ¿A quien va dirigido?

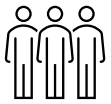

La metodología de este servicio está destinada para aquellas personas que, en etapa adulta, necesitan o desean tener carnet de conducir y no disponen de las herramientas necesarias para conseguirlo sin apoyo.

Requisitos para poder participar en el servicio:

- Diagnóstico con Trastorno del Espectro Autista
- Resultado apto en la escala Leiter



Nivel 1

Nivel 2

Nivel 3

Nivel 4

Nivel 5



4. Inicio, Horario y Temporalización

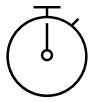

1. La familia / o el propio usuario interesado se pondrá en contacto con el responsable del servicio (ver punto 5).
2. El responsable del servicio tras entrevista y evaluación inicial vera la adecuación o no del servicio para el usuario. En caso de no adecuación se le recomendarán aquellos servicios que mejor se adecuen a sus necesidades.



Horario: lunes de 17:30-20:30

Calendario: Se contemplan 44 sesiones (4 mensuales)

Temporalización: de septiembre a julio



5. Responsable del Servicio

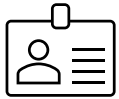

Responsables de Servicio

Isabel María Ortiz Pérez.

685 667 901.

Empleo@astrade.es

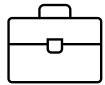

Terapeutas / Educadores

José Antonio García Canden

605033709

Zona Murcia



Control de Calidad del Servicio.

Víctor Martínez Soriano.

673523232

centrodereferencia@astrade.es



6. Ubicación



Sedes donde se presta el Servicio:

Aula cedida por la Universidad de Murcia, en el hospital Morales Meseguer (Murcia).



¿Opción Domiciliaria?

No



7. Precios

	Periodicidad	Precios socios	Precios usuarios
Prueba Leiter 3	Pago único	50€	80€
Evaluación psicotécnica	Pago único	25€	25€
Preparación examen teórico	Mensual	50€	80€
Libro autoescuela	Pago único	10€	10€
Matrícula autoescuela		75€	75€
Talleres especializados	Pago por sesión	60€ hora (a cubrir entre todos los participantes)	
Preparación del examen práctico	Pago por sesión (45min)	40€	40€